



REGOLAMENTO

1. Lo Sci Club Villa Celiera Associazione Sportiva Dilettantistica, organizza una gara promozionale di skiroll su percorso misto che si svolgerà **domenica 07 settembre 2008** con **partenza alle ore 15.00** da Località **Passo Cordone di Loreto Aprutino (PE)** e **arrivo a Villa Celiera (PE), Piazzale "Croce"**. Per il trasporto degli atleti alle zone di partenza verrà messo a disposizione il servizio navetta.
2. La partenza verrà data dalle ore 15,00 da tre punti diversi in base alle distanze. Le **categorie "Senior" M e "Master" M** percorreranno Km 13,7 da Località Passo Cordone Fraz. di Loreto Aprutino a Villa Celiera; le categorie **"Master" F, "Senior" F, "Juniores" M/F, "Aspiranti" M/F, "Allievi" M/F e "Ragazzi" M/F** percorreranno Km 5,5 da Località Madonna delle Grazie Fraz. di Civitella Casanova a Villa Celiera; le categorie **"Giovani" M/F ed "Esordienti" M/F** percorreranno Km 1,5 da c.da Pietra Rossa (Villa Celiera) a Villa Celiera.
3. Lungo il **percorso** saranno presenti 2 punti ristoro; sarà inoltre garantita la chiusura parziale della strada con servizio d'ordine e l'assistenza medica con ambulanza.
4. Alla gara potranno **partecipare** gli atleti tesserati F.I.S.I. , F.I.H.P. e tutti coloro iscritti ad associazioni sportive, oltre ai non tesserati purchè in possesso di regolare certificato medico che attesti l'idoneità all'attività sportiva agonistica allegandolo alla richiesta di iscrizione o presentandola direttamente il giorno della gara.
5. Le **iscrizioni** dovranno pervenire entro e non oltre le ore 13 di sabato 06 settembre 2008 al seguente indirizzo mail sciclub.villaceliera@gmail.com, via fax allo 085.846708, oppure via posta ordinaria presso la Sede dello Sci Club Villa Celiera, Via S.Egidio – 65010 Villa Celiera (PE) oppure telefonicamente al 328.4563200 o al 339.3921497, specificando: Nome, Cognome, anno di nascita, codice atleta e Società di appartenenza.
6. E' **obbligatorio** l'utilizzo del casco protettivo per tutte le categorie.
7. La **quota di partecipazione** è fissata in Euro 10,00 e comprende: punti di ristoro lungo il percorso e buffet freddo all'arrivo.
8. La **consegna dei pettorali** avverrà presso la zona di arrivo e di ritrovo a partire dalle ore 10 alle ore 14 di domenica 07 settembre 2008.
9. Le **premiazioni** avranno luogo al termine della gara presso Piazza della Libertà a 100mt dalla linea d'arrivo e subito dopo aver stilato la classifica. I premi saranno in natura e/o denaro.
10. Saranno **premiati i primi** tre atleti classificati, per ogni categoria oltre ai primi tre assoluti.
11. L'Organizzazione si ritiene esonerata da ogni responsabilità per danni, o incidenti accorsi a persone e/o cose che dovessero verificarsi prima, durante o dopo lo svolgimento della manifestazione.
12. Per quanto non contemplato nel presente regolamento si rimanda al Regolamento Tecnico Nazionale F.I.H.P.

Sci Club Villa Celiera _ Via S. Egidio Villa Celiera (PE)

Tel. +39.328.4563200, +39.339.3921497 - Web: www.sciclubvillaceliera.it e-mail sciclub.villaceliera@gmail.com

PROGRAMMA

Sabato 06 Settembre 2008

Ore 13,00 - Chiusura delle iscrizioni

Domenica 07 Settembre 2008

Ore 10,00 - Consegna pettorali

Ore 14,15 - Servizio navetta per il luogo di partenza della gara.

Ore 15,00 - Partenza concorrenti

Ore 16,00 - E fino alle 19.00 Messa a disposizione spogliatoi con docce

Ore 19,00 - Premiazione partecipanti

Ore 21,00 - Cena a base di prodotti locali

Ore 21,30 - Concerto in piazza COVER "LUCIO BATTISTI"

(gli orari si ritengono indicativi)

Categorie:

Master	M/F	nati fino al 1967	Senior:	M/F	nati dal 1968 al 1988
Juniores:	M/F	nati dal 1989 al 1990	Aspiranti:	M/F	nati dal 1991 al 1992
Allievi:	M/F	nati dal 1993 al 1994	Ragazzi:	M/F	nati dal 1995 al 1996
Esordienti:	M/F	nati dal 1997 al 1998	Giovani:	M/F	nati dal 1999 al 2000

Dove siamo

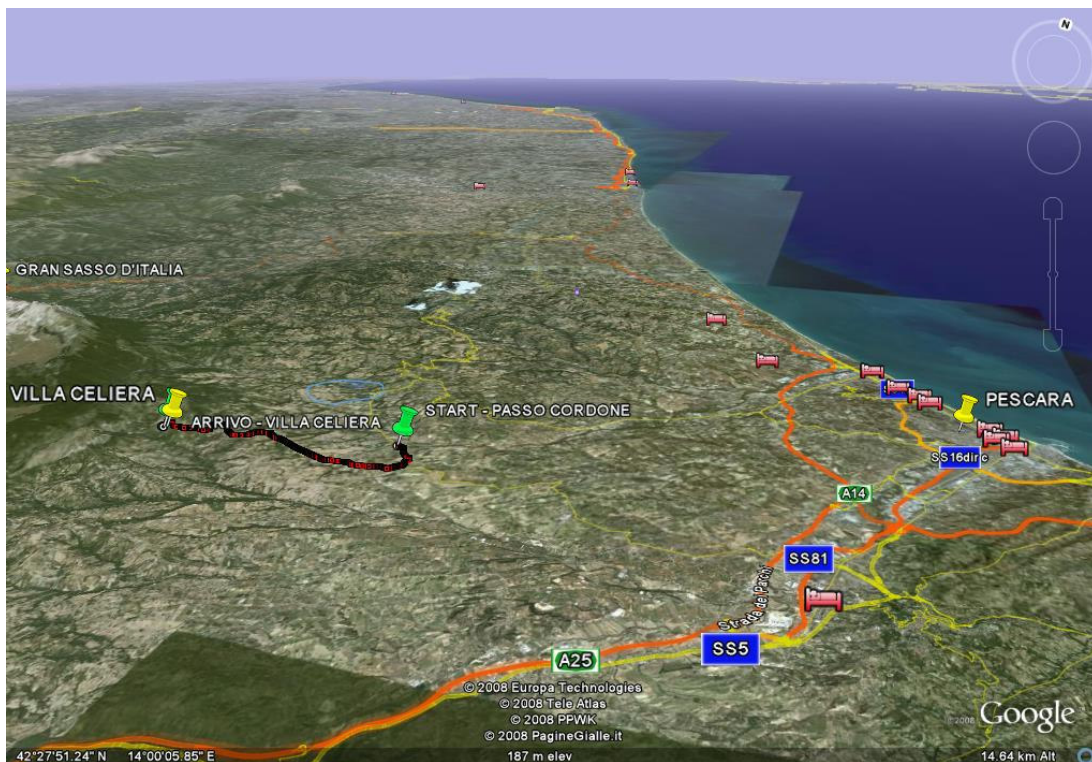

Sci Club Villa Celiera _ Via S. Egidio Villa Celiera (PE)

Tel. +39.328.4563200, +39.339.3921497 - Web: www.sciclubvillaceliera.it e-mail sciclub.villaceliera@gmail.com

SCI CLUB VILLA CELIERA

Mappa percorso gara

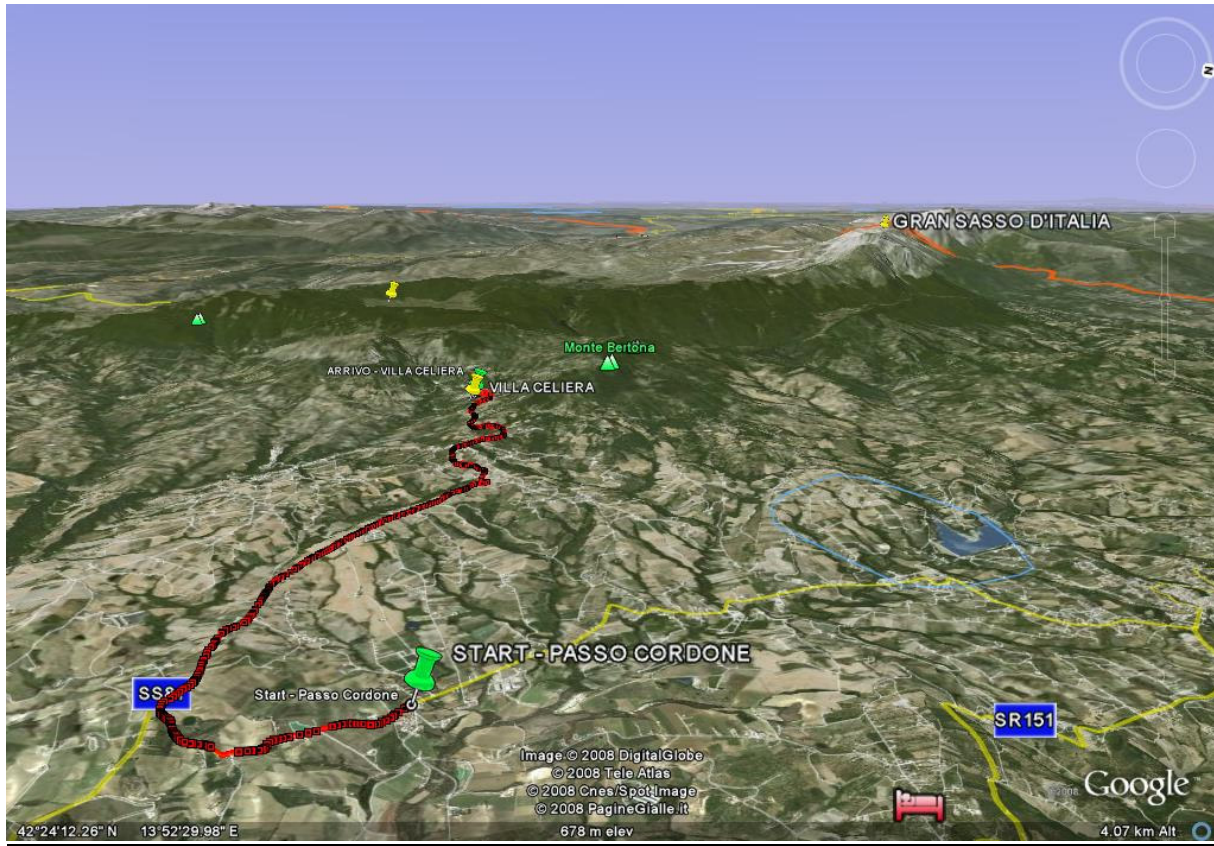

Sci Club Villa Celiera _ Via S. Egidio Villa Celiera (PE)

Tel. +39.328.4563200, +39.339.3921497 - Web: www.sciclubvillaceliera.it e-mail sciclub.villaceliera@gmail.com

Altimetria percorso gara

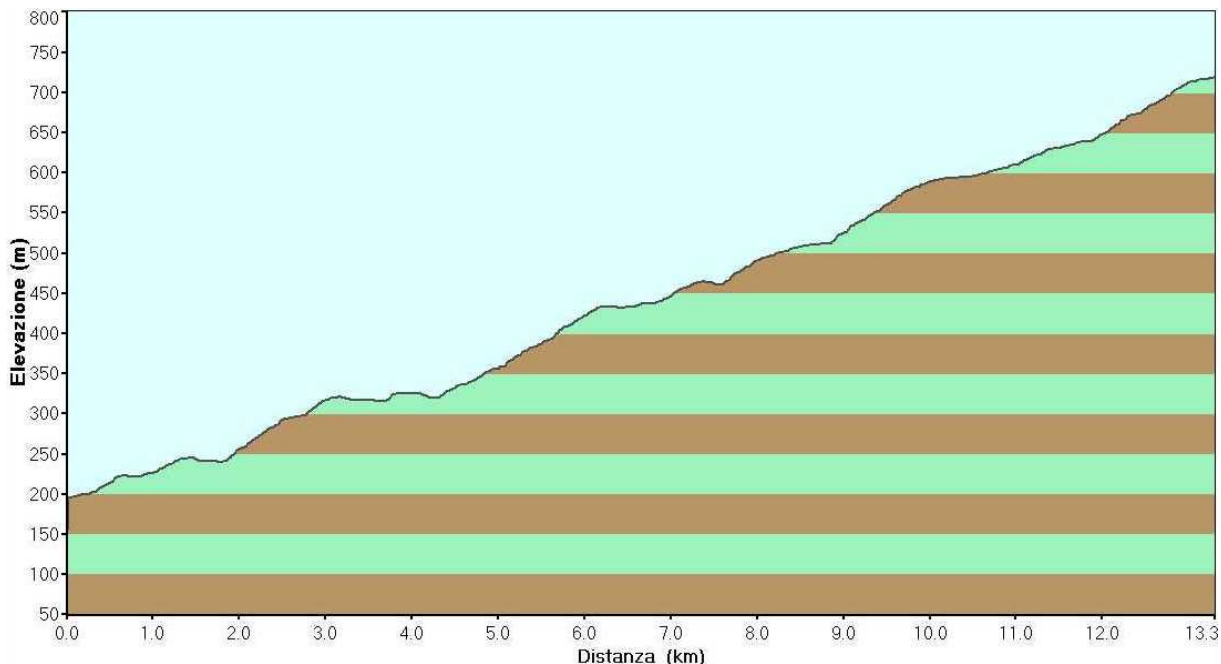

Come arrivare da

- **ROMA:**

Prendere l'autostrada A25 uscire a "Chieti/Pescara" proseguire sulla E80 (asse attrezzato) uscita "Piceno Aprutina" (Cepagatti/Penne) seguire le indicazioni verso Penne nell'ordine: SS81 fino al Km 114 circa dove c'è l'incrocio con la SP74 (a six appena dopo tornante) e seguire le indicazioni per Villa Celiera.

- **ANCONA:**

Prendere l'autostrada A14 ed uscire a "Pescara Nord/Città Sant'Angelo", seguire le indicazioni verso Montesilvano (SR 16bis) e poi per Penne. Proseguire sulla SS 151, seguendo le indicazioni. Arrivati al bivio per Loreto Aprutino, continuare dritto su Contrada Remartello seguendo le indicazioni per Civitella Casanova e Villa Celiera. Arrivati a Passocordone proseguire a sinistra sulla SS81 (indicazione Chieti) fino al Km 114 circa dove c'è l'incrocio con la SP74 (a dex appena dopo curva) e seguire le indicazioni per Villa Celiera.